



**PRÉFET  
MARITIME  
DE L'ATLANTIQUE**

*Liberté  
Égalité  
Fraternité*

Préfecture maritime de l'Atlantique  
Délégation à la mer et au littoral de la Vendée

Les Sables d'Olonne, le 8/07/2024

**ACCUSÉ DE RÉCEPTION  
d'une déclaration de manifestation nautique N° 74/ 2024**

- Vu l'arrêté du 3 mai 1995 modifié, relatif aux manifestations nautiques en mer ;
- Vu l'arrêté n°2010/08 du 18 février 2010 du préfet maritime de l'Atlantique portant réglementation des manifestations nautiques dans les eaux relevant de la compétence du préfet maritime de l'Atlantique ;
- Vu l'arrêté n°2023/146 du 1<sup>er</sup> août 2023 du préfet maritime de l'Atlantique portant délégation de signature à M. le directeur départemental des territoires et de la mer adjoint, délégué à la mer et au littoral de la Vendée ;
- Vu l'arrêté n° 037/2011 du 24 juin 2011 fixant la liste locale prévue au 2° du III de l'article L 414-4 du code de l'environnement des documents de planification, programmes, projets, manifestations et interventions soumis à l'évaluation des incidences Natura 2000 en mer, pour la façade maritime Atlantique ;
- Vu le code de l'environnement, et notamment son article L 414-4 ;
- Vu la déclaration de manifestation déposée par Sports Nautiques Sablais – SNSablais en date du 16/05/2024 et reçue par la délégation à la mer et au littoral de la Vendée le 16/05/2024

**Nom de la manifestation :** Olona Cup

**Nom de l'organisateur :** Sports Nautiques Sablais – SNSablais

**Nom et coordonnées du responsable direct et/ou du PC Course auprès du CROSS compétent :**

**Représentant :** Jenny LAUNAY

125 Place Jean-David Nau – 85 100 Les Sables d'Olonne  
sportsnautiquessablais@orange.fr

**Responsable direct :** Philippe LAUNAY – 06 95 24 47 50  
philippelaunay7@gmail.com

**Dates et heures des manifestations nautiques :** Du 12 juillet 2024 à 16 h au 14 juillet 2024 à 12 h

**Secteur géographique :** Régate de voiliers habitables au départ et à l'arrivée de Port Olona (Les Sables d'Olonne), avec une évolution sur un parcours semi-hauturiers avec tour de l'Île de Ré et l'Île d'Yeu (cf.extrait de carte avec mention du parcours). Le sens du parcours pourra être inversé selon les conditions météorologiques.

**Type et nombre d'embarcations engagées :** 50 voiliers habitables avec navigation en équipage de 2 personnes minimum

**Nombre de participants :** 100

**Nombre de navires de sécurité et de surveillance mis en place par l'organisateur :** 1 vedette, 1 semi-rigide et 2 voiliers (pointeurs)

**Canal VHF utilisé pour la surveillance des concurrents pendant la manifestation :** 72 (veille canal 16)

**Spectateurs sur le plan d'eau :** 0

**La manifestation nautique doit se dérouler dans les conditions figurant dans la déclaration de l'organisateur, dans l'évaluation des incidences Natura 2000, et dans le respect des prescriptions particulières ci-dessous :**

- L'organisateur doit assurer une surveillance permanente du plan d'eau pendant la manifestation et s'assurera avant le début que la situation météorologique est telle que la manifestation peut avoir lieu dans des conditions satisfaisantes de sécurité. Il doit interrompre la manifestation si ces conditions ne sont plus respectées.
- L'organisateur doit être en mesure à tout instant de mettre à disposition des autorités la liste des participants ainsi que le nombre de personnes embarquées.
- L'organisateur mettra en place une structure opérationnelle sous la forme d'un PC course du début de l'épreuve à l'arrivée du dernier participant. Il devra être joignable à tout moment et pendant toute la durée de la manifestation par le CROSS Etel et la DML de la Vendée.
- Les navires et embarcations participant à la manifestation doivent être conformes aux dispositions réglementaires qui leur sont applicables, notamment eu égard à la zone d'évolution correspondant à leur approbation ou homologation et au matériel d'armement de sécurité embarqué.
- Conformément aux dispositions du règlement international pour prévenir les abordages en mer, la manifestation ne doit occasionner aucune gêne au trafic des navires de pêche, de commerce et de plaisance, notamment dans les chenaux d'accès des ports. Le présent accusé ne confère aucune priorité ou prérogative à l'organisateur sur le plan d'eau. A ce titre, l'organisateur devra prendre contact avec la capitainerie du Grand Port Maritime de La Rochelle au 05.46.00.56.30 ou sur le canal VHF 12 afin de s'informer du trafic de navires sur le secteur de la Rochelle.
- Il est rappelé que la navigation à la voile dans les chenaux d'entrée de ports est interdite, les voiliers devront utiliser leur moteur ou à défaut être remorqués.
- Les zones d'évolution prévues ne doivent pas empiéter sur les chenaux d'accès portuaires et l'utilisation des marques de chenal comme balises de parcours est proscrite.
- Les participants ne devront pas gêner le trafic de transport à passagers entre le continent et les Îles de Ré et d'Yeu.
- Il est à noter que la partie Nord du parcours de course sera proche de la zone en construction du Parc éolien Yeu/Noirmoutier (passage entre le Parc éolien et l'île d'Yeu). De nombreux navires travaillent sur site occasionnant une augmentation du trafic maritime, les participants de cette manifestation devront rester vigilants et n'occasionner aucune gêne du trafic de ces navires.
- Il est rappelé que sauf danger immédiat, les navires d'assistance de l'organisateur restent soumis à la limitation de vitesse de 5 nœuds dans la bande des 300 mètres.
- Le port du gilet de sauvetage est fortement recommandé, sauf dans le cas où un règlement particulier en dispose autrement ou que l'organisateur décide de rendre son port obligatoire dans le cadre de la manifestation concernée.
- Veille VHF obligatoire pendant toute la durée de la manifestation.
- Numéro de téléphone d'urgence du CROSS : 196.
- Le CROSS ETEL doit être informé au début et à la fin de la manifestation. En cas d'annulation ou de report, l'organisateur prévient immédiatement le CROSS concerné. La délégation à la mer et au littoral (DDTM/DML) doit en être avisé par écrit ou par mail dans les meilleurs délais.
- Dans le cas de manifestations nautiques se déroulant aux mêmes dates et sur un même bassin de navigation, les organisateurs de ces différentes manifestations doivent se tenir informés en permanence de l'évolution des manifestations en cours.

Cet accusé de réception n'est valable que pour la partie de la manifestation nautique se déroulant en dehors des limites administratives des ports et en aval de la limite transversale de la mer.

Pour le Préfet maritime de l'Atlantique  
et par délégation

  
Sophie PITON  
Adjointe au chef du service  
Mer et Littoral



## ZONE DE COURSE - OLONA CUP 2024

Annexe à la déclaration de manifestation nautique

Parcours : baie des Sables d'Olonne, tour de l'île de Ré par l'est de l'île, bouée cardinale sud « Chauveau », marque en baie des Sables, passage à l'est de l'île d'Yeu, bouée cardinale ouest « Chiens Perrins », retour par l'ouest de l'île.

*Le parcours pouvant-être inversé suivant décision du Président du Comité de Course.*

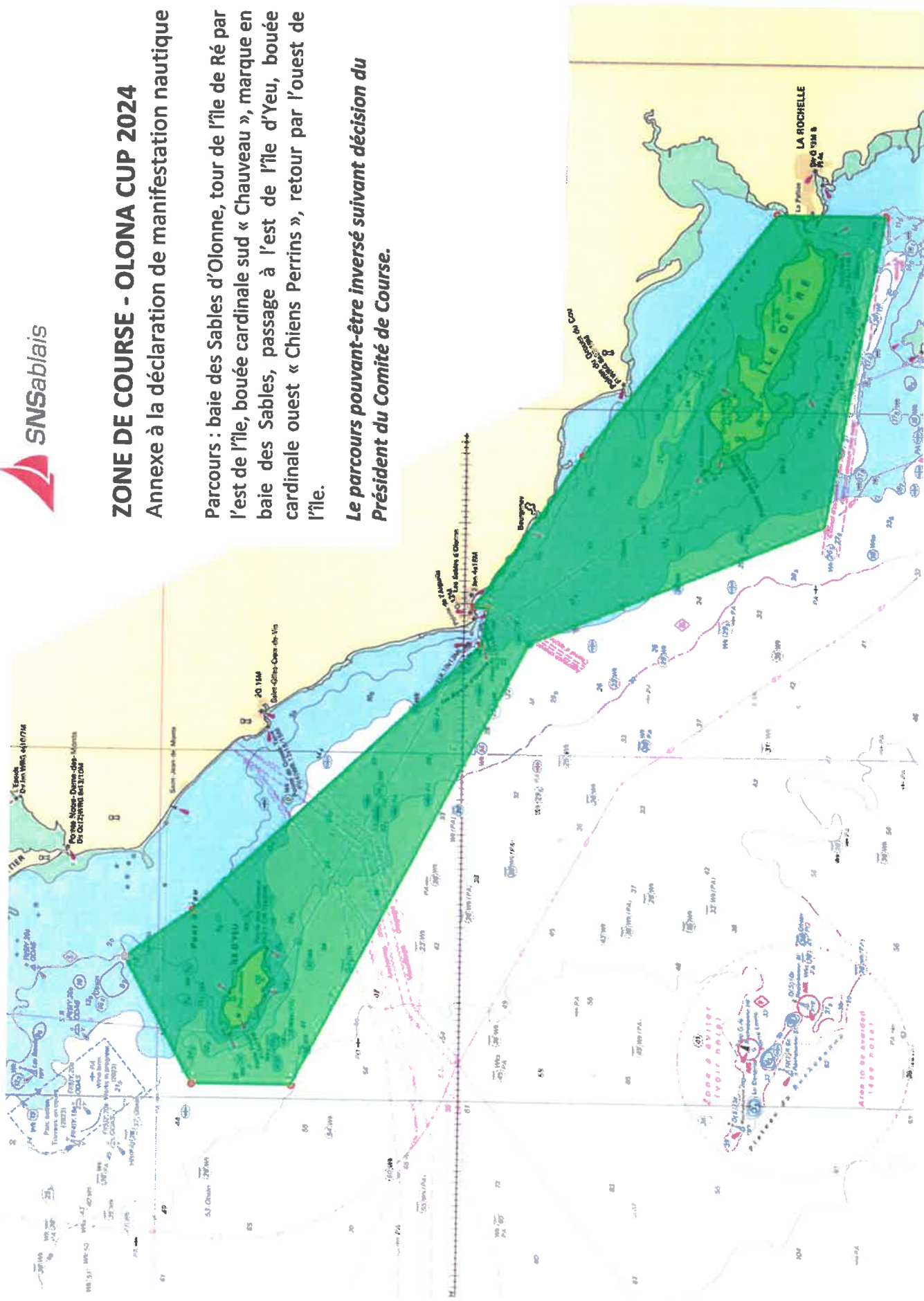

**PRESCRIPTIONS PARTICULIÈRES POUR LA PROTECTION DE L'ENVIRONNEMENT ET DES SITES**  
(prescriptions particulières lorsque ces dernières ne figurent pas dans l'EIN 2000)

Compte tenu d'une évolution dans une zone « NATURA 2000 », l'organisateur est tenu à ce qu'aucun déchet ne soit rejeté en mer et sur le littoral. À ce titre, il devra sensibiliser les participants sur la nécessité de respecter les sites fréquentés et plus généralement l'environnement marin et littoral.

Habitats ou espèces sensibles	Prescriptions particulières potentielles à retenir
Herbiers de zostère	Ancrer les bouées de parcours ou de navires en dehors des herbiers de zostère Interdiction de piétiner les herbiers de zostère
Maërl	Mouiller en dehors des bancs de maërl
Prés-salés	Stocker les navires et/ou le matériel en dehors des prés salés
Habitats de haut de plage (laisses de mer)	Stocker les navires et/ou le matériel en dehors des habitats de haut de plage
Habitats dunaires	Stocker les navires et/ou le matériel en dehors des habitats dunaires
Habitats de falaise	Rester à 300 mètres des falaises
Avifaune nicheuse	Ne pas débarquer sur les îlots sensibles pour l'avifaune Pas de départ sonore à proximité de zone de nidification
Mammifères marins	<ul style="list-style-type: none"> <li>• Rester à plus de 100 mètres des mammifères, et</li> <li>• ne pas toucher les animaux qui s'approchent, et</li> <li>• ne pas nager avec eux</li> <li>• ne pas changer brutalement de direction</li> </ul> Ne pas débarquer sur les îlots reposoirs de phoques
Bancs d'hermelles	Ne pas piétiner les bancs d'hermelles

Destinataires :

Organisateur  
PREMAR (s) – AEM  
CROSS ETEL  
DML85/17  
Sémaphore St Sauveur  
Mairies des Sables d'Olonne

Copies :

ULAM 85  
BGMAR des Sables d'Olonne  
BNC St-Gilles Croix de Vie  
SNSM des Sables d'Olonne,  
Capitainerie des Sables d'Olonne  
Port Olona  
Chrono