

Parcours n° 2 : NORD OUEST

Veiller à ne pas déranger le trafic portuaire

PARCOURS CÔTIER N° 2 : NORD OUEST

Zone de départ : 0,5 m autour du point :

46° 25,5'N / 001° 46,5'W
Parcours commun

 Départ entre BOUÉE DÉPART à bâbord
et bateau comité à tribord

1 BOUÉE DE DÉGAGEMENT à bâbord	2,0
2 BOUÉE DÉPART à bâbord	2,0
3 BOUÉE Sud Est Nouch Sud à bâbord	2,0
4 NOUCH SUD à bâbord	2,0
5 BOUÉE DE DÉGAGEMENT à bâbord	2,0
6 BOUÉE DÉPART à bâbord	2,0
7 BOUÉE Sud Est Nouch Sud à bâbord	2,0
8 BOUÉE JEAN MARTHE à bâbord	2,5

Flotte 1

(laisser NOUCH SUD à tribord)

91 BOUÉE SUD EST NOUCH SUD à bâbord	2,5
101 ARRIVÉE entre JEAN MARTHE à bâbord et bateau comité à tribord	2,5

 Total parcours flotte 1 : **21,5**
Flotte 2

(laisser NOUCH SUD à tribord)

9 BOUÉE DÉPART à bâbord	3,9
10 BOUÉE Sud Est Nouch Sud à bâbord	2,0
11 ARRIVÉE parcours groupes 2 & 3 entre JEAN MARTHE à bâbord et bateau comité à tribord	2,5

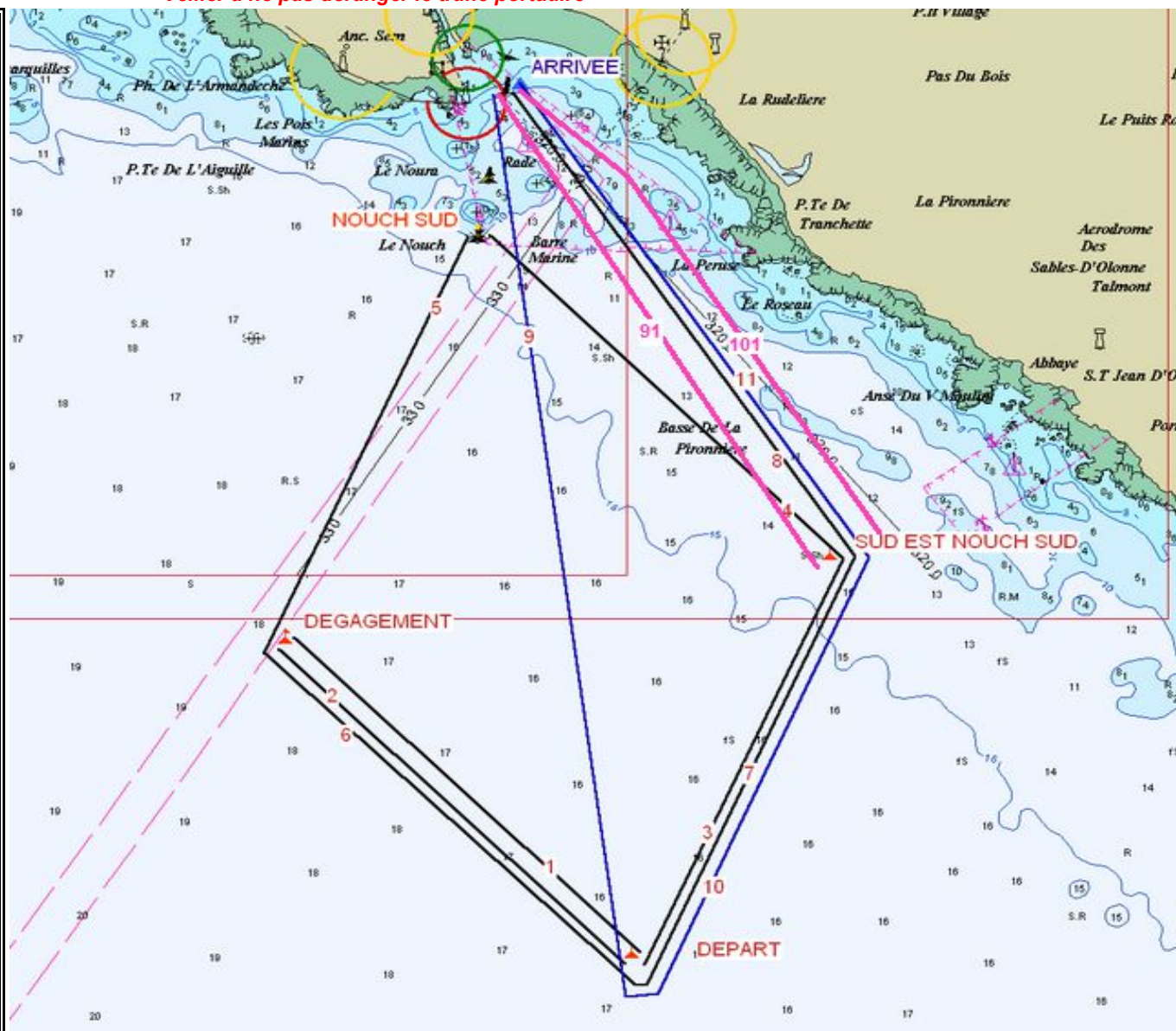
 Total parcours flotte 2 : **24,9**
ATTENTION
TOUTES LES BOUÉES SONT A CONTOURNER

CARTE FOURNIE A TITRE INDICATIF - NE PAS UTILISER POUR LA NAVIGATION

BOUÉE DE DÉPART

 0,5 m autour du point :
46° 25,5'N / 001° 46,5'W
BOUÉE DE DÉGAGEMENT

 mouillée dans l'axe du vent entre 1,5 et
2,2 m au vent de la BOUÉE DE DÉPART

BOUÉE SUD EST NOUCH SUD

 mouillée dans l'axe du vent entre 1,5 et
2,2 m sous le vent de la NOUCH SUD