

Parcours n° 3 : OUEST

Veiller à ne pas déranger le trafic portuaire

PARCOURS CÔTIER N° 3 : OUEST

 Zone de départ : 0,5 m autour du point :
 46° 27,5'N / 001° 46,0'W

Parcours commun

 Départ entre BOUÉE DÉPART à bâbord
 et bateau comité à tribord

1 BOUÉE DE DÉGAGEMENT à bâbord	2,0
2 BOUÉE DÉPART à bâbord	2,0
3 BOUÉE ARMANDÈCHE à tribord	2,7
4 NOUCH SUD à tribord	1,5
5 BOUÉE DE DÉGAGEMENT à bâbord	2,0
6 BOUÉE DÉPART à bâbord	2,0
7 BOUÉE JEAN MARTHE à bâbord	2,0

Flotte 1

81 BOUÉE DÉPART à bâbord	2,0
91 ARRIVÉE entre JEAN MARTHE à bâbord et bateau comité à tribord	2,0

 Total parcours flotte 1 : **18,2**
Flotte 2

8 NOUCH SUD à tribord	0,7
9 BOUÉE DE DÉGAGEMENT à bâbord	2,0
10 BOUÉE DÉPART à bâbord	2,0
11 ARRIVÉE parcours groupes 2 & 3 entre JEAN MARTHE à bâbord et bateau comité à tribord	2,0

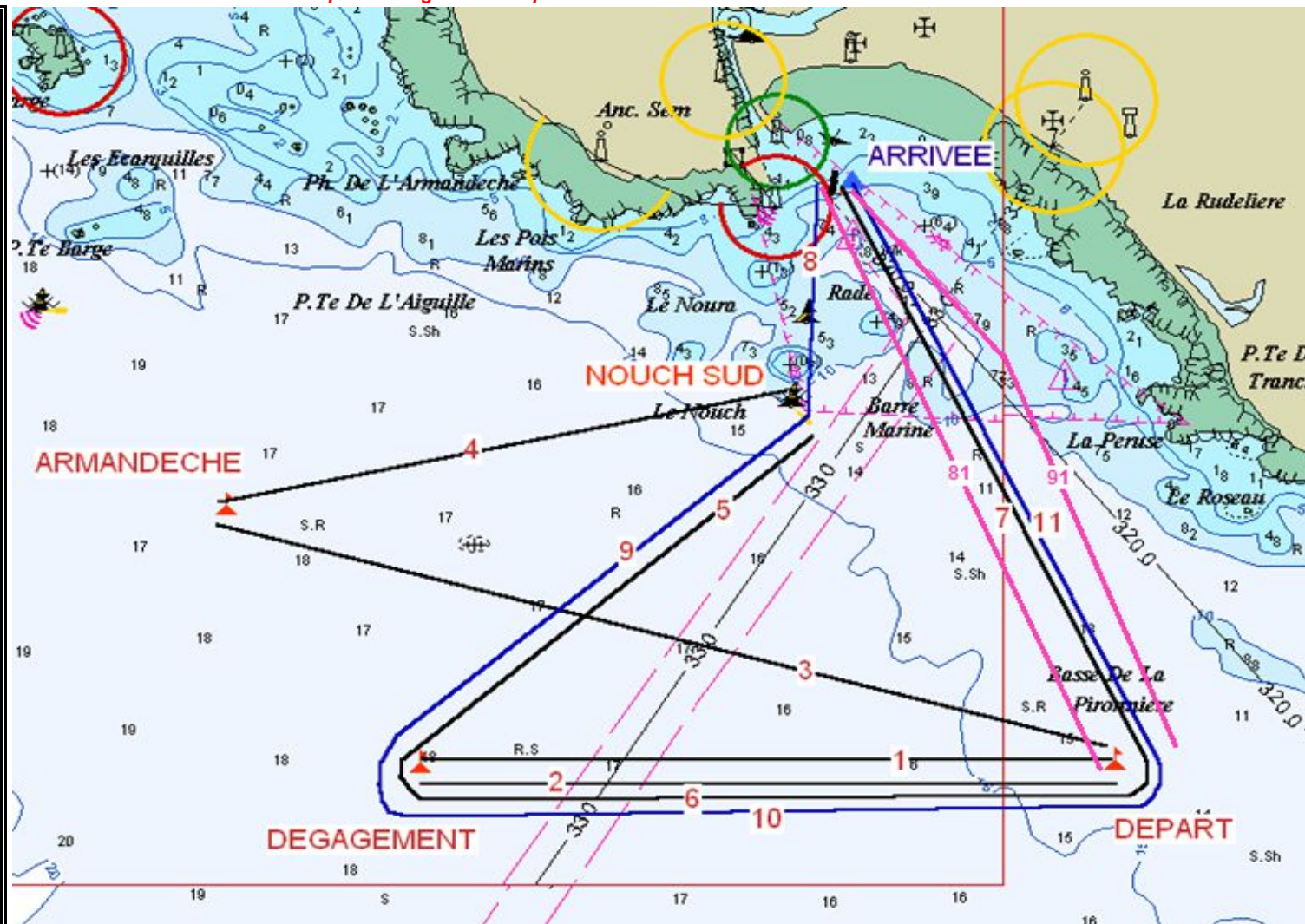
 Total parcours flottes 2 & 3 : **20,9**
ATTENTION
TOUTES LES BOUÉES SONT A CONTOURNER

CARTE FOURNIE A TITRE INDICATIF - NE PAS UTILISER POUR LA NAVIGATION

BOUÉE DE DÉPART

 0,5 m autour du point :
 46° 27,5'N / 001° 46,0'W

BOUÉE DE DÉGAGEMENT

 mouillée dans l'axe du vent entre 1,5 et
 2,2 m au vent de la BOUÉE DE DÉPART

BOUÉE ARMANDÈCHE

position: 46°28,3'N / 001°49,8'W