

Parcours n° 4 : SUD OUEST

Veiller à ne pas déranger le trafic portuaire

PARCOURS CÔTIER N° 4 : SUD OUEST

Zone de départ : 0,5 m autour du point :

46° 27,5'N / 001° 46,3'W

Parcours commun

 Départ entre BOUÉE DÉPART à bâbord
et bateau comité à tribord

1 BOUÉE DE DÉGAGEMENT à bâbord	2,0
2 BOUÉE DÉPART à bâbord	2,0
3 BOUÉE Sud Ouest Nouch Sud à tribord	2,3
4 NOUCH SUD à tribord	2,0
5 BOUÉE DE DÉGAGEMENT à bâbord	2,7
6 BOUÉE DÉPART à bâbord	2,0
7 BOUÉE JEAN MARTHE à bâbord	2,0

Flotte 1

(NOUCH SUD à tribord)

81 BOUÉE DÉPART à bâbord	2,0
91 ARRIVÉE entre JEAN MARTHE à bâbord et bateau comité à tribord	2,0

 Total parcours flotte 1 : **19,0**
Flotte 2

(NOUCH SUD à tribord)

8 BOUÉE DE DÉGAGEMENT à bâbord	3,4
9 BOUÉE DÉPART à bâbord	2,0
10 ARRIVÉE parcours groupes 2 & 3 entre JEAN MARTHE à bâbord et bateau comité à tribord	2,4

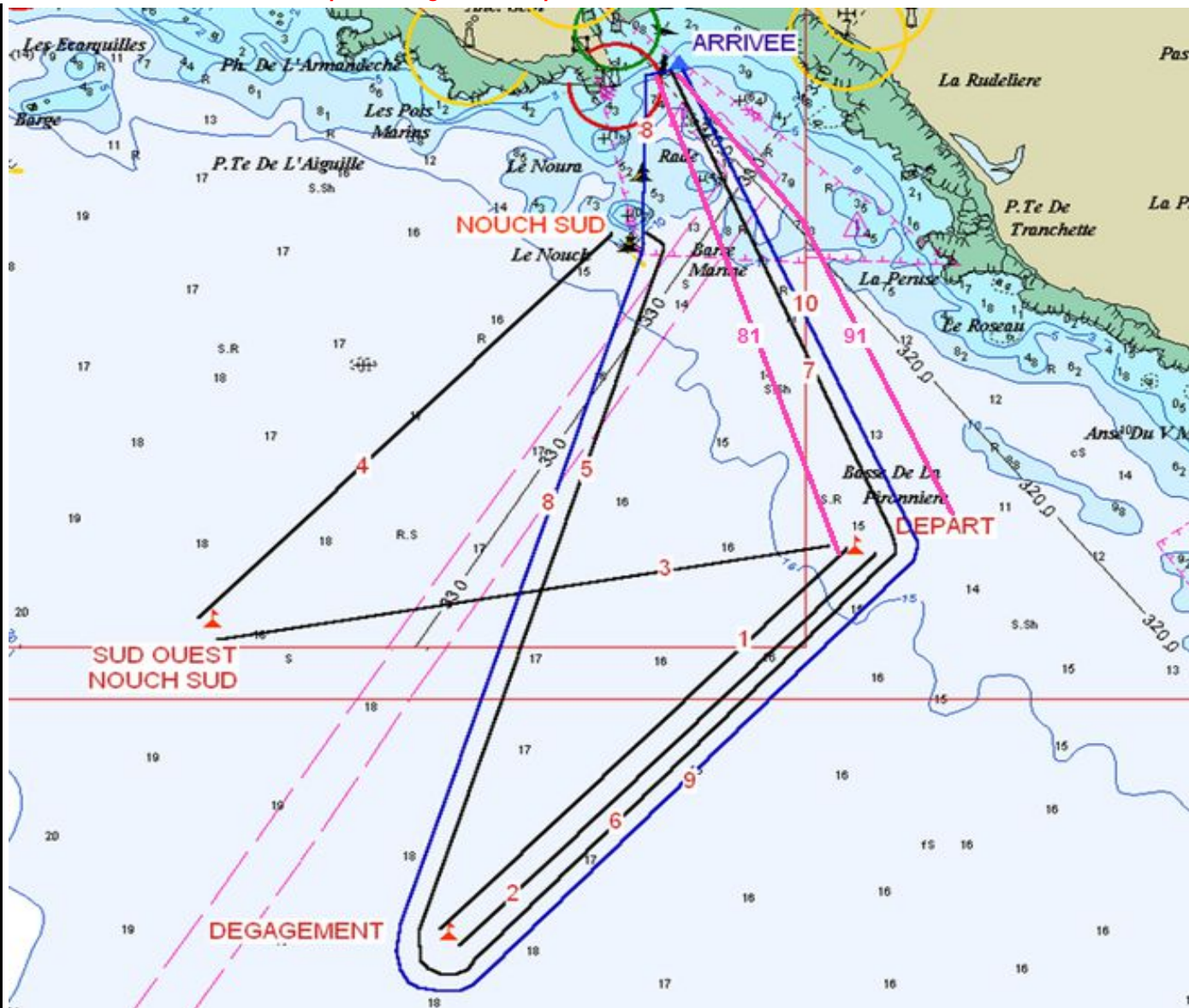
 Total parcours flotte 2 : **22,8**
ATTENTION
TOUTES LES BOUÉES SONT A CONTOURNER

CARTE FOURNIE A TITRE INDICATIF - NE PAS UTILISER POUR LA NAVIGATION

BOUÉE DE DÉPART

 0,5 m autour du point :
46° 27,5'N / 001° 46,3'W

BOUÉE DE DÉGAGEMENT

 mouillée dans l'axe du vent entre 1,5 et
2,2 m au vent de la BOUÉE DE DÉPART

BOUÉE SUD OUEST NOUCH SUD

 mouillée dans l'axe du vent entre 1,5 et
2,2 m au vent de la NOUCH SUD