

Parcours n° 6 : SUD EST

Veiller à ne pas déranger le trafic portuaire

PARCOURS CÔTIER N° 6 : SUD EST

 Zone de départ : 0,5 m autour du point :
46° 28,2'N / 001° 49,0'W
Parcours commun

 Départ entre BOUÉE DÉPART à bâbord
 et bateau comité à tribord

1 BOUÉE DE DÉGAGEMENT à bâbord	2,0
2 BOUÉE DÉPART à bâbord	2,0
3 BOUÉE DE DÉGAGEMENT à bâbord	2,0
4 BOUÉE PIRONNIÈRE à bâbord	1,8
5 BOUÉE DÉPART à bâbord	1,9
6 BOUÉE DE DÉGAGEMENT à bâbord	2,0
7 BOUÉE PIRONNIÈRE à bâbord	1,8
8 BOUÉE JEAN MARTHE à bâbord	1,0

Flotte 1

(laisser NOUCH SUD à tribord)

91 BOUÉE PIRONNIÈRE à bâbord	1,0
101 ARRIVÉE entre JEAN MARTHE à bâbord et bateau comité à tribord	1,0

 Total parcours commun : **16,5**
Flotte 2

(laisser NOUCH SUD à tribord)

9 BOUÉE DE DÉGAGEMENT à bâbord	2,6
10 BOUÉE PIRONNIÈRE à bâbord	1,8
11 ARRIVÉE parcours groupes 2 & 3 entre JEAN MARTHE à bâbord et bateau comité à tribord	1,0

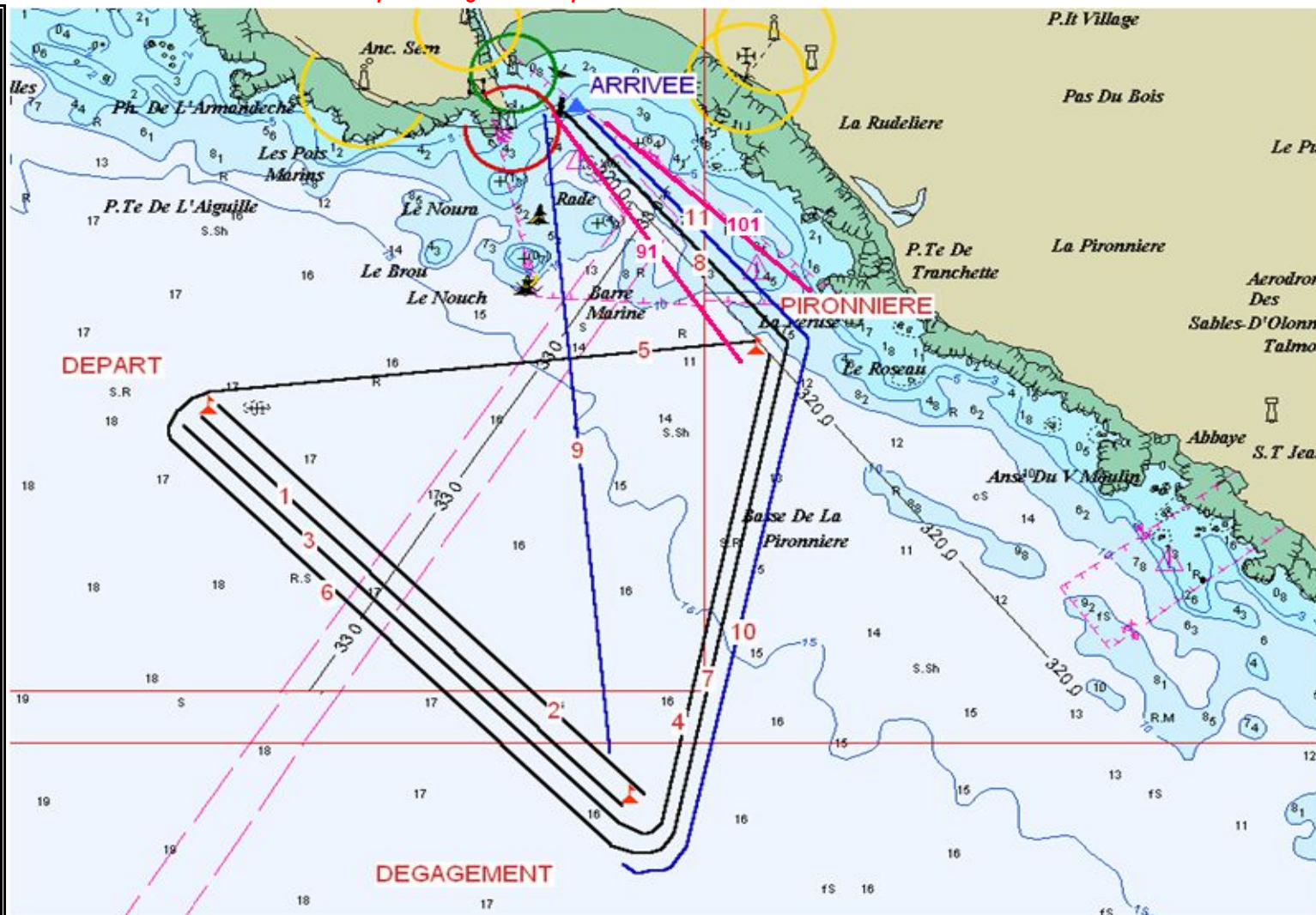
 Total parcours flotte 2 : **19,9**
ATTENTION
TOUTES LES BOUÉES SONT A CONTOURNER

CARTE FOURNIE A TITRE INDICATIF - NE PAS UTILISER POUR LA NAVIGATION

BOUÉE DE DÉPART

 0,5 m autour du point :
 46° 28,2'N / 001° 49,0'W

BOUÉE DE DÉGAGEMENT

 mouillée dans l'axe du vent entre 1,5 et
 2,2 m au vent de la BOUÉE DE DÉPART

BOUÉE PIRONNIÈRE

position: 46°28,5'N / 001°46,4'W