

**Parcours n° 7 : EST**

Veiller à ne pas déranger le trafic portuaire

**PARCOURS CÔTIER N° 7 : EST**

 Zone de départ : 0,5 m autour du point :  
 46° 27,8'N / 001° 49,5'W

**Parcours commun**

 Départ entre BOUÉE DÉPART à bâbord  
 et bateau comité à tribord

1 BOUÉE DE DÉGAGEMENT à bâbord	2,0
2 BOUÉE DÉPART à bâbord	2,0
3 BOUÉE DE DÉGAGEMENT à bâbord	2,0
4 JEAN MARTHE à bâbord	1,6
5 NOUCH SUD à tribord	0,7
6 BOUÉE DÉPART à bâbord	1,7
7 BOUÉE DE DÉGAGEMENT à bâbord	2,0
8 BOUÉE JEAN MARTHE à bâbord	1,6

**Flotte 1**

(NOUCH SUD à laisser à tribord)

91 BOUÉE DE DÉGAGEMENT à bâbord	1,6
101 ARRIVÉE entre JEAN MARTHE à bâbord et bateau comité à tribord	1,6

 Total parcours flotte 1 : **16,8**
**Flotte 2**

9 NOUCH SUD à tribord	0,7
10 BOUÉE DÉPART à bâbord	1,7
11 BOUÉE DE DÉGAGEMENT à bâbord	2,0
12 ARRIVÉE parcours groupes 2 & 3 entre JEAN MARTHE à bâbord et bateau comité à tribord	1,6

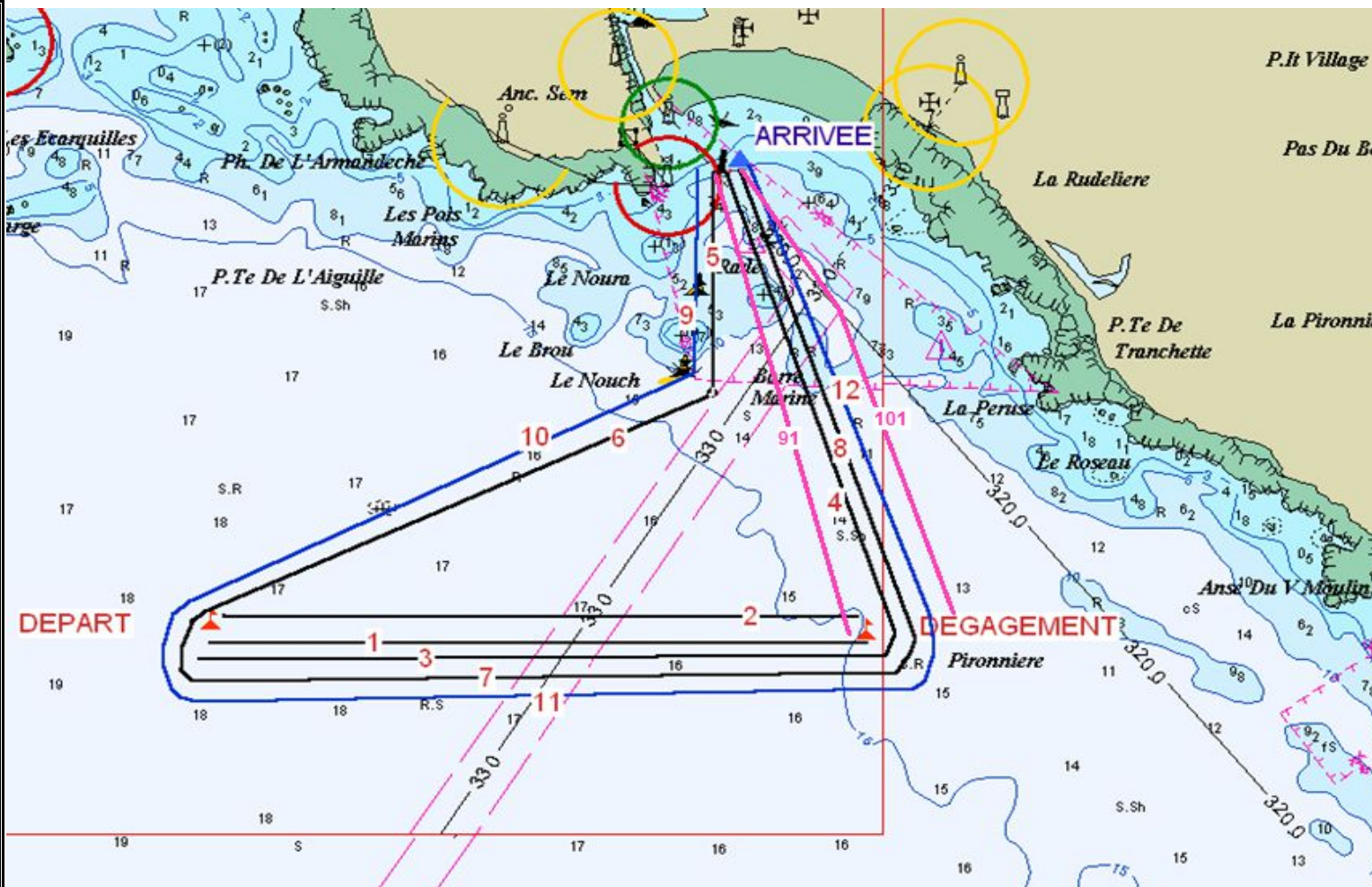
 Total parcours flotte 2 : **19,6**
**ATTENTION**
**TOUTES LES BOUÉES SONT A CONTOURNER**

CARTE FOURNIE A TITRE INDICATIF - NE PAS UTILISER POUR LA NAVIGATION

**BOUÉE DE DÉPART**

 0,5 m autour du point :  
 46° 27,8'N / 001° 49,5'W

**BOUÉE DE DÉGAGEMENT**

 mouillée dans l'axe du vent entre 1,5 et  
 2,2 m au vent de la BOUÉE DE DÉPART