

Parcours n° 8 : NORD EST

Veiller à ne pas déranger le trafic portuaire

PARCOURS CÔTIER N° 8 : NORD EST

 Zone de départ : 0,5 m autour du point :
46° 25,5'N / 001° 47,8'W
Parcours commun

 Départ entre BOUÉE DÉPART à bâbord
 et bateau comité à tribord

1 BOUÉE DE DÉGAGEMENT à bâbord	2,0
2 BOUÉE DE DÉPART à bâbord	2,0
3 BOUÉE DE DÉGAGEMENT à bâbord	2,0
4 JEAN MARTHE à bâbord	2,6
(laisser NOUCH SUD à tribord)	
5 BOUÉE DE DÉPART à bâbord	3,8
6 BOUÉE DE DÉGAGEMENT à bâbord	2,0
7 BOUÉE JEAN MARTHE à bâbord	2,6

Flotte 1

(laisser NOUCH SUD à tribord)

81 BOUÉE DE DÉGAGEMENT à bâbord	2,6
91 ARRIVÉE entre JEAN MARTHE à bâbord et bateau comité à tribord	2,6

 Total parcours flotte 1 : **22,2**
Flotte 2

(laisser NOUCH SUD à tribord)

8 BOUÉE DÉPART à bâbord	3,8
9 BOUÉE DE DÉGAGEMENT à bâbord	2,0
10 ARRIVÉE parcours groupes 2 & 3 entre JEAN MARTHE à bâbord et bateau comité à tribord	2,6

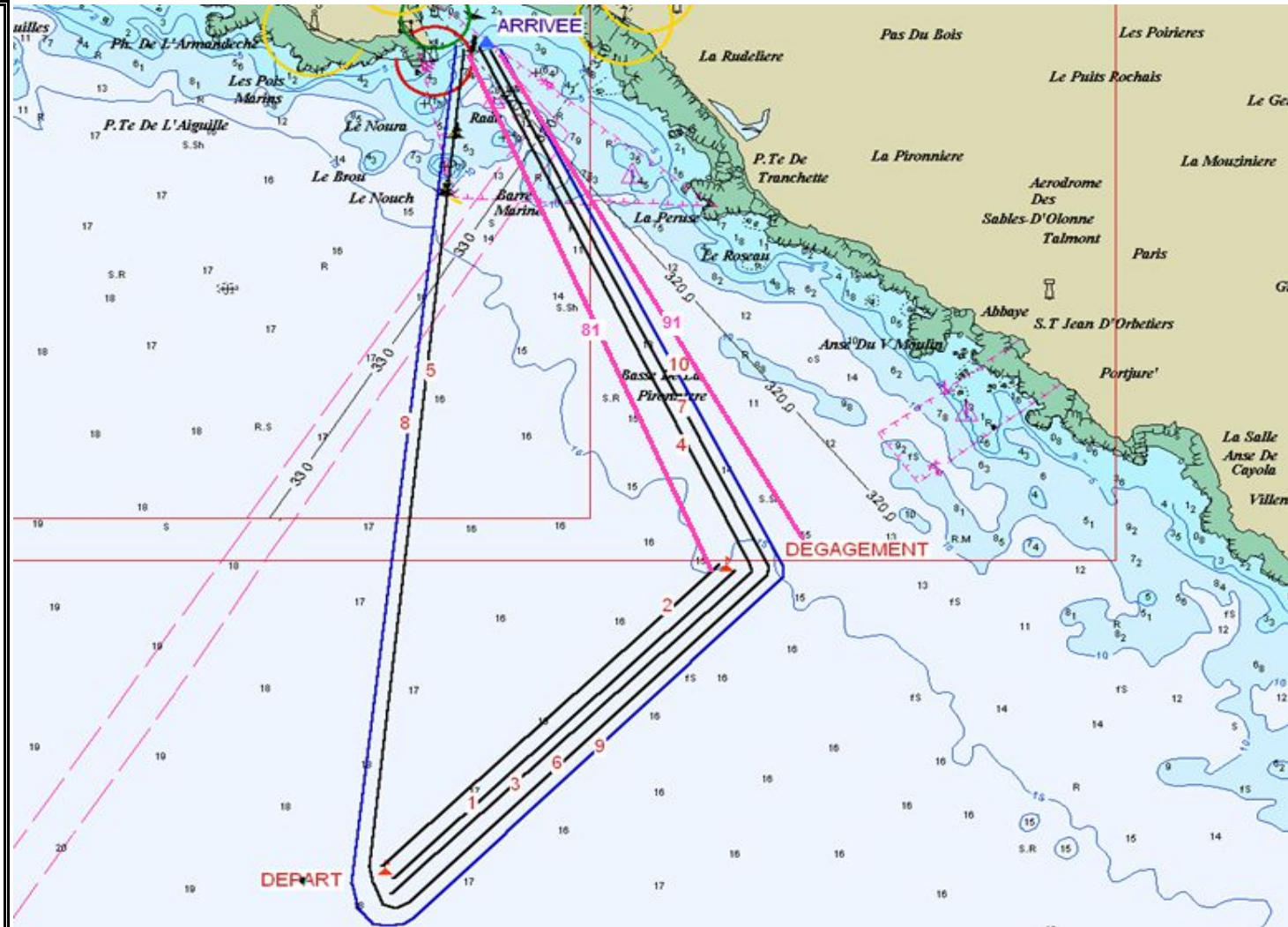
 Total parcours flotte 2 : **25,4**
ATTENTION
TOUTES LES BOUÉES SONT A CONTOURNER

CARTE FOURNIE A TITRE INDICATIF - NE PAS UTILISER POUR LA NAVIGATION

BOUÉE DE DÉPART
 0,5 m autour du point :
 46° 25,5'N / 001° 47,8'W

BOUÉE DE DÉGAGEMENT
 mouillée dans l'axe du vent entre 1,5 et
 2,2 m au vent de la BOUÉE DE DÉPART